Anders Paulsen
Eivind Sommerseth

NHO Nordland

SeeRRI

Bærekraftig næringsutvikling i kystsonen

- jobb og verdiskaping for fremtiden

SeeRRI

Slik var det før i tiden….

- Spredt bosetting
- Tradisjonelle næringer
- Integrert i hverandre
- Få interne konflikter
- Lite ekstern påvirkning

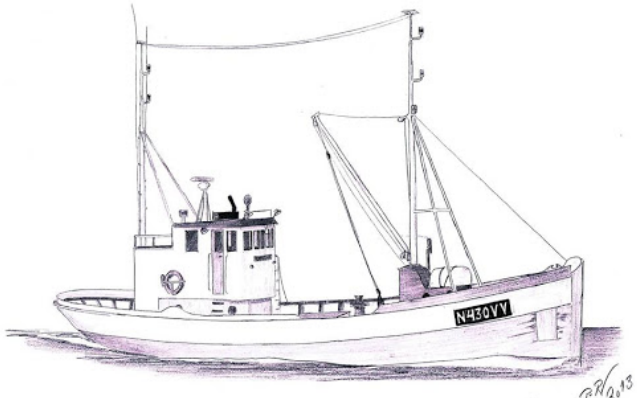

© 1991 by H. Linn Murphy
www.schoolplaten.com

Nåsituasjon er annerledes

- Befolkningskonsentrasjon
- Nye aktører/næringer
- Spesialisering/kryssende interesser
- Globale verdikjeder

- Lokalt press på økosystemene
- Global forurensing

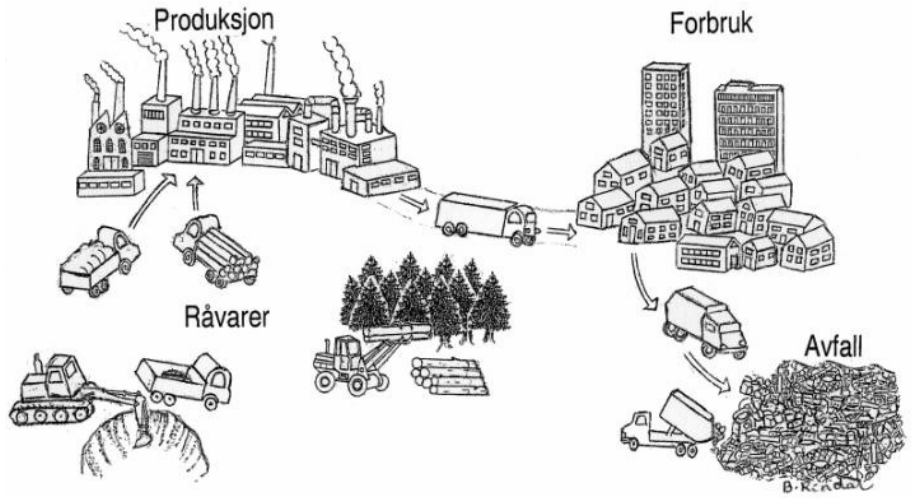

SeeRRI

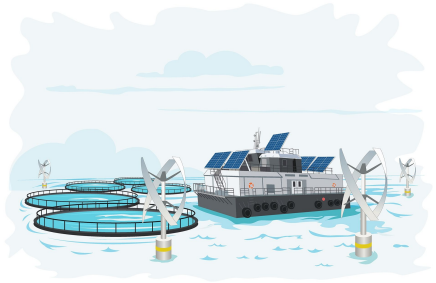

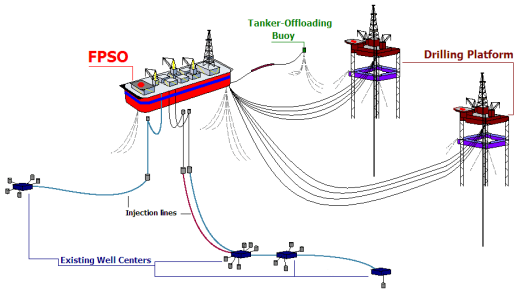

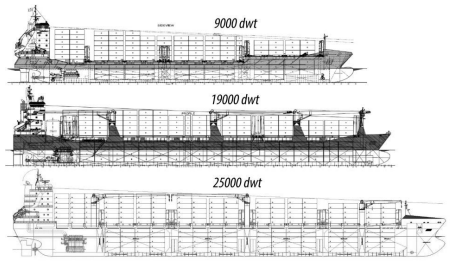

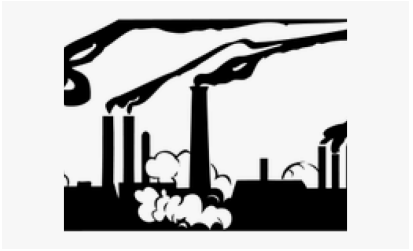

- Forurensing
- Utfordring oppdrett
- Energi
- Effektivt fiske

- Ferie og fritid
- Reiseliv
- Økt skipstrafikk

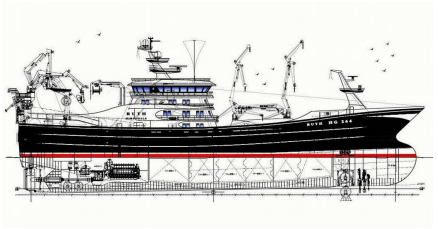

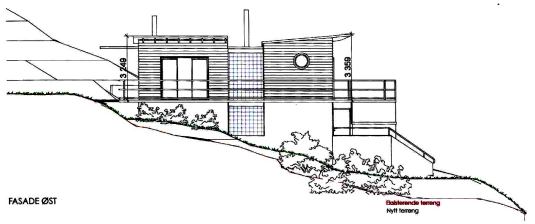

SeeRRI

Bærekraftig jobb- og verdiskaping

- Klimautfordringer
- Planlegging under usikkerhet

Forsight med skissering av ulike senarier for fremtiden kan hjelpe oss å forstå konse-kvensene av ulike valg. Det er dette SeeRRI handler om og dere er invitert til å bidra i dette arbeidet